La Tournée scolaire des métiers du futur

ATELIERS GRATUITS SUR L'INTELLIGENCE ARTIFICIELLE ET LES TECHNOLOGIES ÉMERGENTES

Adressé aux conseiller.ère.s en orientation et enseignant.e.s des CSS Marguerite-Bourgeoys | CSS de Montréal | CSS de la Pointe-de-l'Île | CSS de Laval

Cette offre d'animation s'adresse :

- aux écoles secondaires seulement,
- à tous les cours de tous les niveaux réguliers (secondaires 1 à 5).

Depuis 2018, Héros de chez nous et leurs animateurs dynamiques visitent vos classes et préparent vos étudiant.e.s à mieux naviguer dans une société où l'intelligence artificielle (IA) prendra de plus en plus d'ampleur.

Démystifiez les nouvelles perspectives et les métiers du futur en technologies émergentes en offrant notre atelier clef en main, ludique et éducatif, comprenant :

- Une introduction aux concepts de l'IA
- Des pistes d'exploration des métiers du futur
- Des idées de formations du DEP à l'université
- Des capsules vidéo Pause-Techno IA
- Des jeux et plus encore

À **Montréal** et **Laval**, de mars à juin 2023 et d'octobre à décembre 2023.

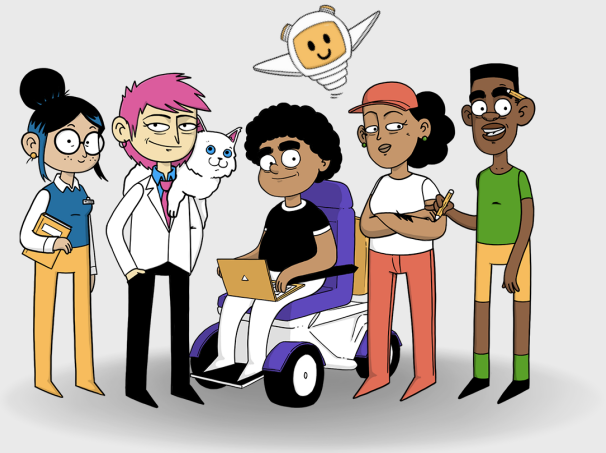

Nos animateurs et animatrices viendront directement dans votre classe pour la durée d'une période (environ 1h15).

Réservez vos ateliers dès maintenant, les places sont limitées !

scolaire@herosdecheznous.org

En partenariat avec

Québec

Desjardins